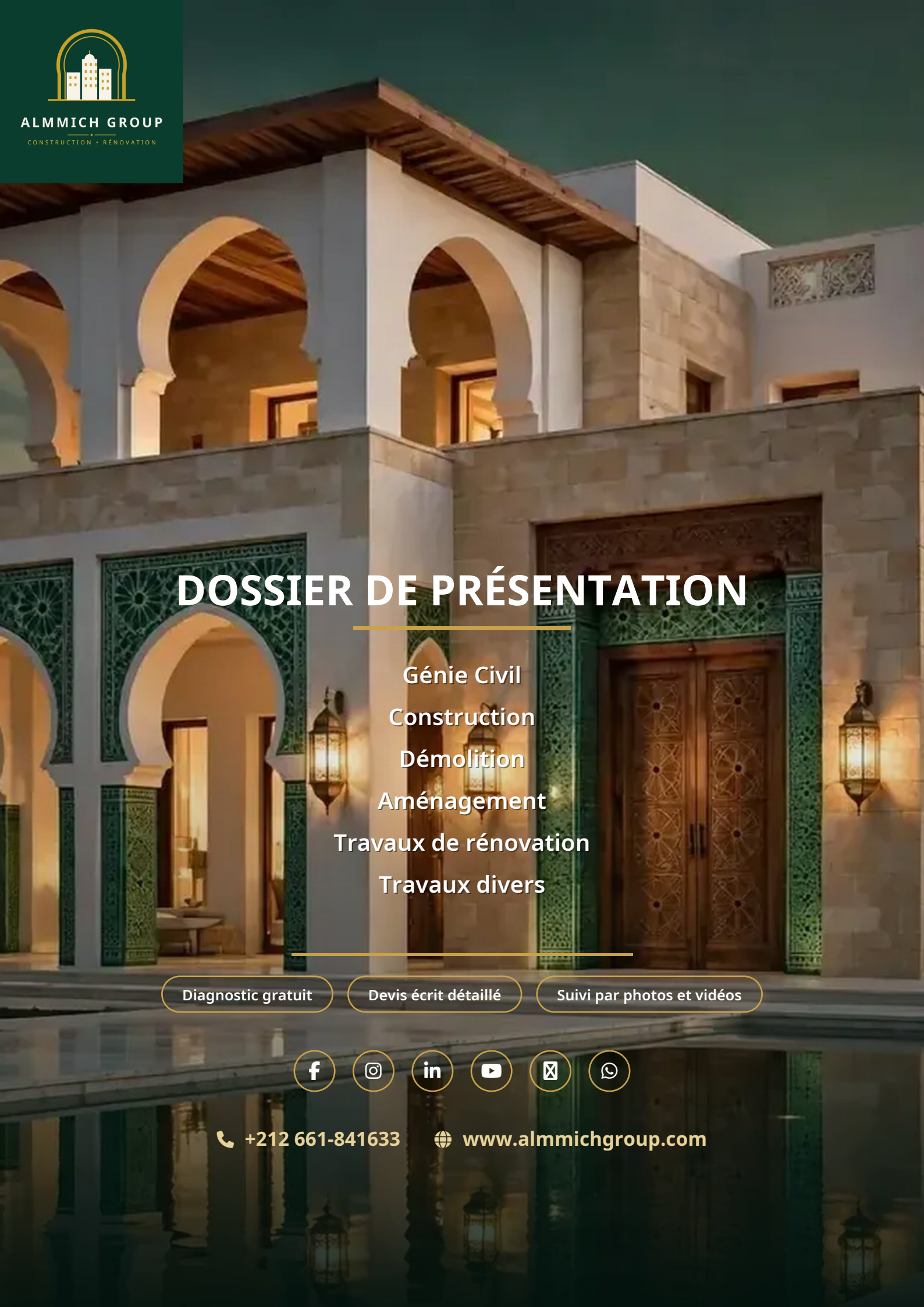

ALMMICH GROUP

CONSTRUCTION • RÉNOVATION

DOSSIER DE PRÉSENTATION

Génie Civil

Construction

Démolition

Aménagement

Travaux de rénovation

Travaux divers

Diagnostic gratuit | Devis écrit détaillé | Suivi par photos et vidéos

+212 661-841633

www.almmichgroup.com



@ALMMICHGROUP

TÉLÉPHONE / WHATSAPP

+212 661-841633

SITE WEB

www.almmichgroup.com

E-MAIL

almmichgroup@gmail.com

ADRESSE

Avenue Oqba, Imm. 46, App. 30, Agdal, Rabat

Sommaire

1. Présentation 4

2. L'expérience du fondateur 5

3. Notre méthode 6

4. Nos activités 7

5. Fiche signalétique 8

6. Secteur géographique 9

7. Le Royaume du Maroc 10

8. Notre organisation 11

9. Dossier photos 12



Présentation

Depuis sa création, le développement du Groupe Almmich a été fondé sur les valeurs qu'il a toujours privilégiées, à savoir la qualité de ses prestations et la mise en œuvre de partenariats constructifs.

Son évolution dynamique au fil des années et sa constante croissance ont permis de le propulser au rang de leader dans son domaine d'activité, le BTP et les travaux divers.

Grâce à des actions en profondeur et à une remise en question permanente, nous avançons à pas réguliers dans la transformation de notre entreprise en un acteur toujours plus innovant, à la marque distinctive et au réseau géographique dense, aussi bien au Maroc qu'à l'international.

Fort de ses ressources humaines hautement qualifiées, le Groupe Almmich investit aussi dans l'innovation, afin de disposer des moyens matériels les plus performants et de développer des procédés et méthodes à la pointe de la technologie.

Notre réussite, basée sur la confiance continuellement manifestée par nos partenaires, est le résultat du travail accompli et du respect de nos engagements. Ce sont des valeurs fondamentales qui font la signature du Groupe Almmich :

- **La qualité de nos prestations**
- **Le respect du délai de livraison de nos produits**
- **Nos prix totalement étudiés et compétitifs**

Enfin, et non des moindres, la sécurité de nos collaborateurs représente également, pour nous, une priorité au quotidien.

12	24/7	1	2
régions d'intervention	astreinte, 7 j/7	interlocuteur unique responsable	implantations : Rabat · Skhirat



L'expérience du fondateur

Avant de fonder Almmich Group en 2021, son fondateur, Abdelhay Almmich, a construit son expérience sur le terrain, au service de grandes administrations et institutions nationales : équipements publics, établissements scolaires et hospitaliers, stades et infrastructures sportives, livrés dans des délais souvent très courts.

- Fédération Royale Marocaine de Football
- ANEP — Équipements Publics
- Groupe Barid Al-Maghrib
- Entraide Nationale
- Sûreté Nationale (DGSN)
- CNSS
- Ministère de l'Éducation Nationale
- Ministère des Habous et des Affaires Islamiques
- Ministère de la Santé et de la Protection Sociale
- Ministère de l'Industrie et du Commerce
- Ministère de l'Habitat et de l'Urbanisme
- Agence de l'Oriental
- Idmaj Sakan — Casablanca
- Agence de Développement du Haut Atlas
- Marrakech Mobilité
- Hamri Béton

C'est cette école du chantier public — la rigueur des délais et le travail accompli dans l'ombre — qu'Almmich Group met aujourd'hui au service de ses clients, publics comme privés.



Notre méthode

Une seule entreprise responsable de votre chantier, du premier diagnostic à la livraison :

1

Diagnostic

Tout commence par une visite et un diagnostic de votre projet — le premier diagnostic est gratuit.

2

Devis écrit

Vous recevez un devis écrit et détaillé avant tout démarrage des travaux. Aucun coût caché.

3

Interlocuteur unique

Un seul interlocuteur responsable suit votre chantier du début à la fin et répond de tout.

4

Suivi en images

Vous suivez l'avancement de votre chantier par photos et vidéos, même à distance.

5

Paiements échelonnés

Vous payez selon l'avancement réel des travaux : 30 % au démarrage, 40 % à mi-parcours, 30 % à la livraison.

Notre engagement : la qualité de nos prestations, le respect des délais et des prix totalement étudiés et compétitifs.



Nos activités

Notre philosophie

« Réaliser des prestations de qualité dans une recherche constante de la satisfaction du client. »

Nos valeurs

« Savoir-faire et qualité, engagement, disponibilité, responsabilité, confiance et proximité. »

NOS DOMAINES

A Réalisation des travaux de construction et d'étanchéité

B Réalisation des travaux routiers

C Réalisation des travaux d'infrastructures

D Réalisation des travaux de démolition

E Réalisation de travaux divers : export-import, commerce et transport, etc.

F Réalisation des travaux d'aménagement : revêtement, menuiserie, peinture, charpentes métalliques...

G Réalisation des travaux des lots techniques : installation plomberie, électricité, climatisation, courants faibles...



Fiche signalétique

Nom de la société	**ALMMICH GROUP**
Statut juridique	**SARL (AU)**
Année de création	**2021**
Coordonnées	**AVENUE OQBA, IMM. 46, APP. 30, AGDAL, RABAT**
Dépôt et atelier	**Skhirat, zone industrielle**
Dirigeant actuel	**Abdelhay Almmich**
Fondateur	**Abdelhay Almmich**
Activités principales	**Travaux de construction et d'aménagement**

Effectif du personnel

Responsables de département	**1**
Cadres	**1**
Techniciens	**1**
Ouvriers permanents	**1**
Ouvriers occasionnels	**1 – 10**
Total	**5**



Secteur géographique

Siège : Agdal, Rabat — le Groupe Almmich intervient dans **tout le Royaume du Maroc**, dans les douze régions :

Tanger-Tétouan-Al Hoceima	L'Oriental	Fès-Meknès
Rabat-Salé-Kénitra	Béni Mellal-Khénifra	Casablanca-Settat
Marrakech-Safi	Drâa-Tafilalet	Souss-Massa
Guelmim-Oued Noun	Laâyoune-Sakia El Hamra	Dakhla-Oued Ed-Dahab

Le Groupe Almmich a pu développer ses activités de service avec l'appui technique et logistique, et notamment ses références en service bâtiment, maintenance, astreinte 24h/24 et 7j/7 et garantie. Ceci s'accompagne de la mise en œuvre d'outils modernes, tels que la télésurveillance, permettant de mieux conseiller le client et de l'accompagner pour atteindre ses objectifs d'efficacité, de flexibilité et d'économie d'énergie. Forte de son expérience, l'entreprise assure aujourd'hui la maintenance d'un grand nombre de ses installations.



Le Groupe Almmich intervient dans tout le Royaume du Maroc



Intervention dans les douze régions du Royaume

Siège social — Rabat, Agdal

Avenue Oqba, Imm. 46, App. 30, 4ème étage, Agdal – Rabat

+212 661-841633 · www.almmichgroup.com

Notre organisation

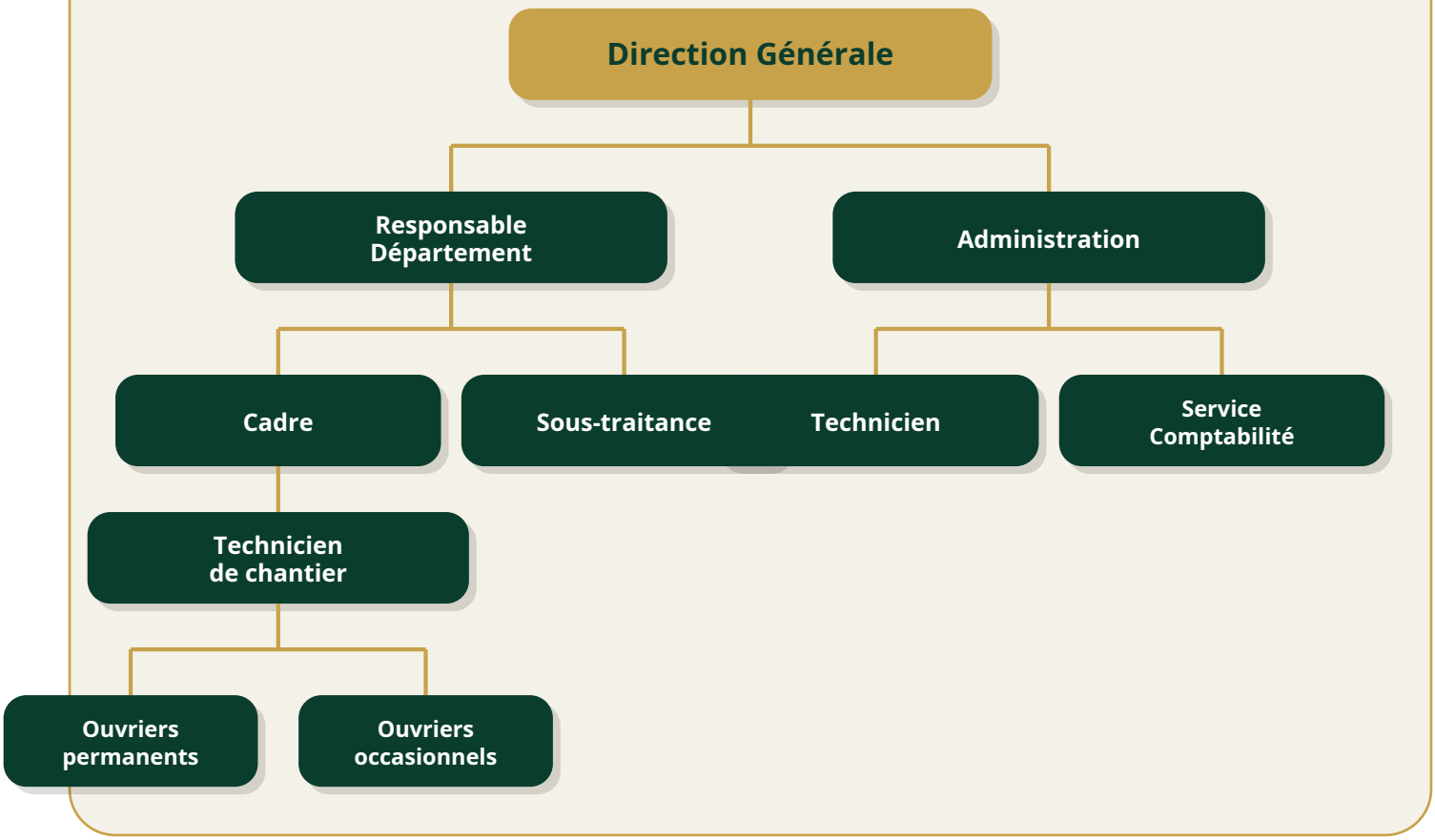

Direction Générale

Département technique

Administration

Une seule entreprise responsable de votre chantier

du premier diagnostic à la livraison



Dossier photos

TERRASSEMENT ET ASSAINISSEMENT



LES VOIRIES ET PAVAGE

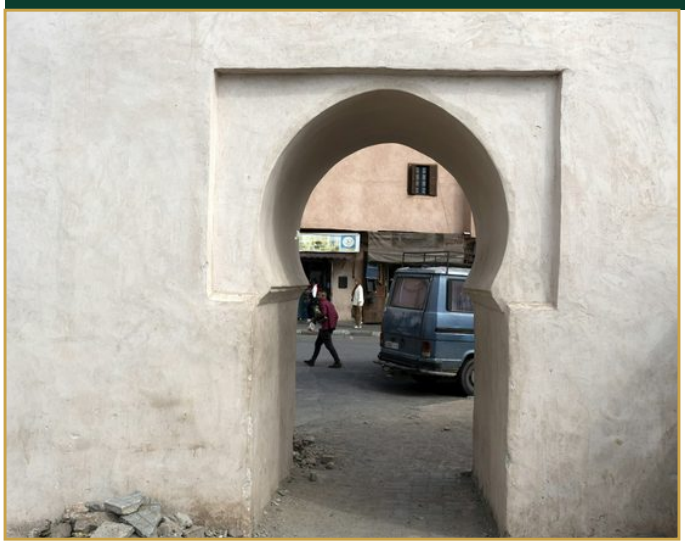



CONSTRUCTION ET AMÉNAGEMENT



MENUISERIE BOIS MODERNE ET TRADITIONNELLE





TRAVAUX D'ALUMINIUM



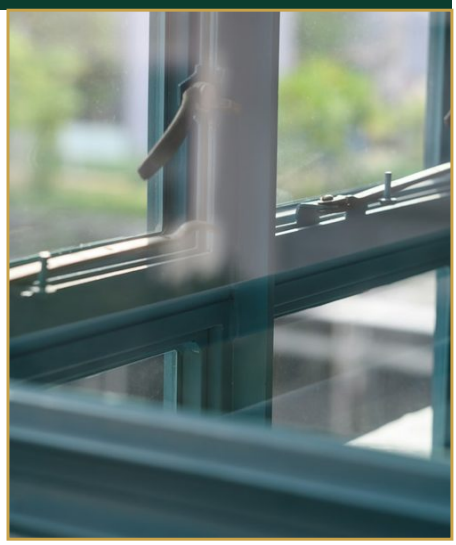

MENUISERIE MÉTALLIQUE



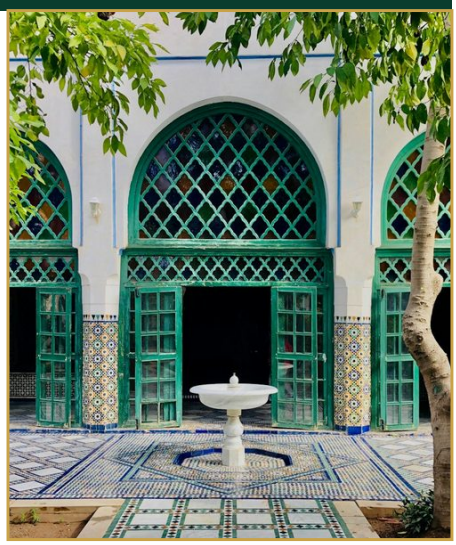

Dossier photos

REVÊTEMENT DE SOL

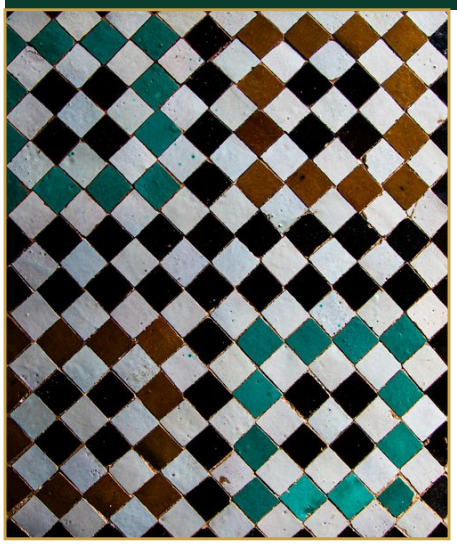
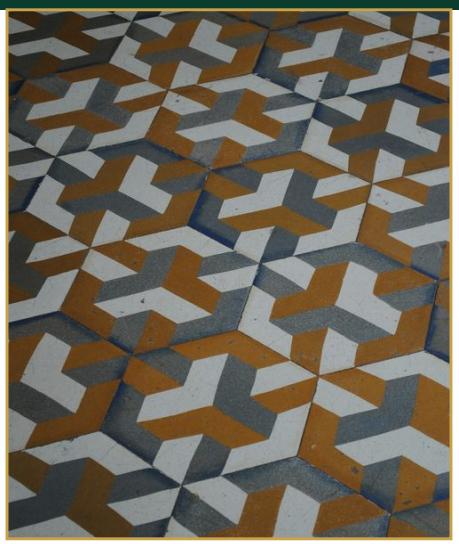


LES TRAVAUX D'ÉTANCHÉITÉ




TRAVAUX DE FAUX PLAFOND




Dossier photos

TRAVAUX DE CLIMATISATION





DÉCORATION

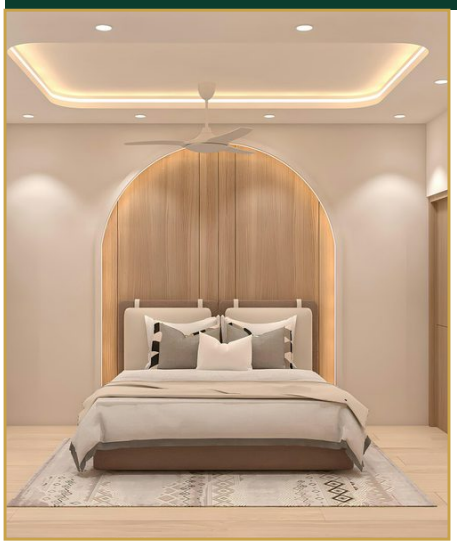



RÉSEAUX ET INCENDIE






RÉNOVATION





CONSTRUCTION MÉTALLIQUE



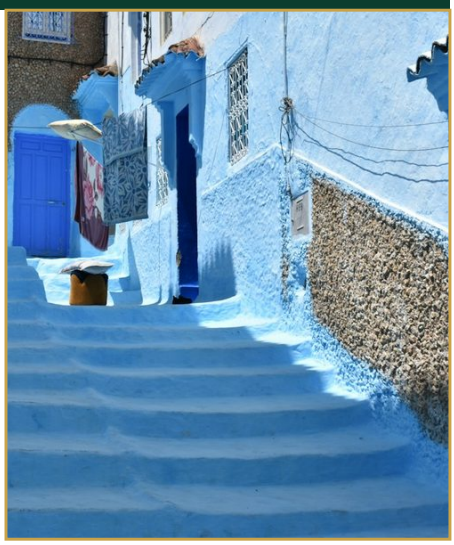

TRAVAUX DE PEINTURE





ALMMICH GROUP

CONSTRUCTION • RÉNOVATION

Merci de votre confiance

www.almmichgroup.com

+212 661-841633 · almmichgroup@gmail.com

Avenue Oqba, Imm. 46, App. 30, Agdal, Rabat

@ALMMICHGROUP

Estimez votre projet en ligne